

4.1 - Mehrwertsteuer

Ab dem 01. Januar 2024 gilt der neue Mehrwertsteuer-Normalsatz von [8.1%](#). Damit Angebote und Rechnungen mit dem neuen Satz gerechnet werden, müssen die folgenden Schritte unternommen werden.

INFO

Auch nach der Umstellung kann weiterhin der alte Satz von 7.7% verwendet werden. So können beispielsweise im 2024 noch Leistungen aus dem Vorjahr abgerechnet werden.

Video Tutorial

Im folgenden Video Tutorial wird der Ablauf Schritt für Schritt erklärt.

https://www.youtube-nocookie.com/embed/k7UxYrGo2_8?si=zrz74aZpHoHVXI1I

Neuen Mehrwertsteuersatz erfassen

Zuerst muss der neue Mehrwertsteuersatz in den Einstellungen erfasst werden.

Die Mehrwertsteuer-Einstellungen sind auf der Hauptmaske unter **Einstellungen > Allgemein -> Mehrwertsteuer** zu finden.

PROFI-TIPP

Die Mehrwertsteuer-Einstellungen können auch ganz einfach mit der Einstellungs-Suche gefunden werden.

The screenshot shows the Planura software interface. On the left, the 'Einstellungen' (Settings) menu is expanded, with a red box highlighting the 'Mehrwertsteuer' (VAT) option. The main area displays a table of 'Serviceaufträge (nicht abgerechnet/nicht verrechnet)' (Service Orders (not calculated/not billed)).

| Doku... | Jahr | Num... | Bezeichnung | Objekt | N. | Total |
|---------|------|--------|----------------|---------------------------------|-------------------------------------|------------|
| C | 2023 | 36 | Badumbau | Vorlagen | <input type="checkbox"/> | 0.00 |
| C | 2023 | 63 | Badumbau | EFH Berliat Neukirch | <input type="checkbox"/> | 2'027.68 |
| C | 2023 | 59 | Forster | STWEG 25 Scoul | <input checked="" type="checkbox"/> | 370'232.50 |
| R | 2023 | 56 | WC OG | Wirtschaftspark 46, 9492 Eschen | <input type="checkbox"/> | 983.30 |
| AB | 2023 | 7 | Badumbau 1. OG | Wirtschaftspark 46, 9492 Eschen | <input type="checkbox"/> | 27'000.00 |

| Objekt | Objektbezeichnung | Projekt | Projektbezeichnung | Auftrag | Bezeichnung | Verantwortlich | Datum | Abge... |
|--------|----------------------|---------|--------------------|---------|-----------------------|----------------|------------|-------------------------------------|
| 137 | Malerstrasse 12 Chur | 219 | Service | 41 | WC entstopfen | | 31.08.2023 | <input checked="" type="checkbox"/> |
| 143 | MFH Splügenstrass... | 237 | Wohnung Müller | 60 | Mischer kontrollieren | | 22.09.2023 | <input checked="" type="checkbox"/> |

Im Einstellungs-Fenster muss darauf geachtet werden, dass der neue Satz nicht bereits von einem anderen Teammitglied erfasst wurde. Dazu müssen **die bereits erfassten Sätze** einzeln angeschaut werden.

Falls dies nicht der Fall ist, kann mit dem **Hinzufüge-Button** ein neuer Satz erstellt werden.

Nun müssen im **Bearbeitungsfeld** folgende Parameter definiert werden.

- **Mehrwertsteuer:** Frei wählbarer Titel
- **Bezeichnung:** Frei wählbare Bezeichnung
- **Satz:** Der Mehrwertsteuersatz in %
- **Standard:** Wenn keine Rechnungen mit dem alten Satz abgerechnet werden müssen, kann der neue Satz als Standard gesetzt werden

ACHTUNG

Wenn eine Buchhaltungsschnittstelle verwendet wird, muss die **Buchhaltung-ID** und das **Konto** ebenfalls definiert werden.

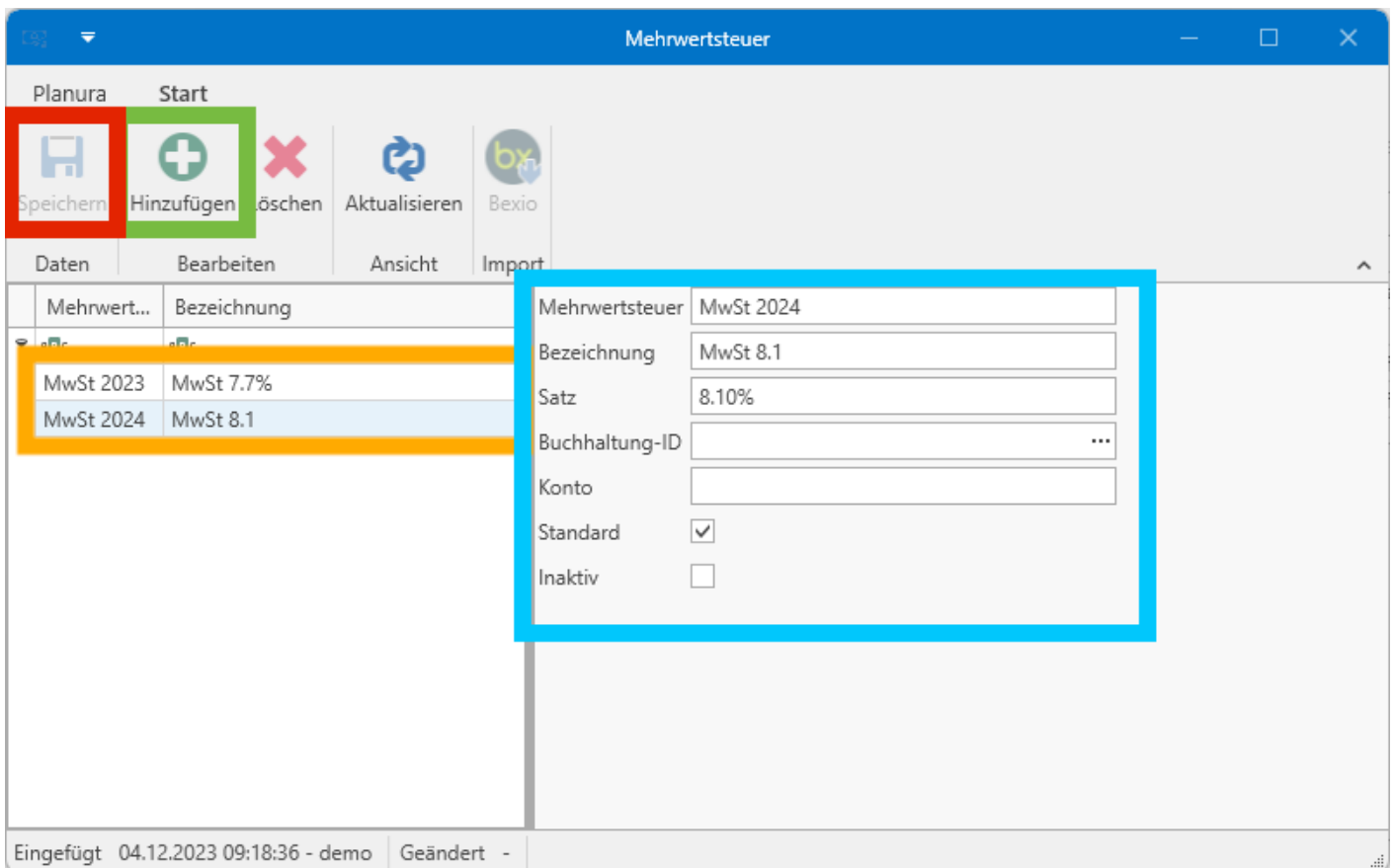

Zum Schluss muss der neue Satz noch **gespeichert** werden.

PROFI-TIPP

Wenn alle Rechnungen aus dem Jahr 2023 abgerechnet wurden, kann der alte Satz als Inaktiv markiert werden, sodass er nicht mehr in den Konditionen ausgewählt werden kann.

Neuen Mehrwertsteuersatz verwenden

Zuletzt muss der neue Mehrwertsteuersatz noch in den Dokumenten verwendet werden. Wenn der neue Satz als Standard markiert wurde, wird er bei neuen Dokumenten automatisch gewählt. Bestehende Dokumente müssen manuell angepasst werden.

Freies Dokument

Der neue Satz kann im Freien Dokument im **Tab Konditionen** angepasst werden.

Mit einem **Doppelklick auf die bestehende MwSt-Kondition**, öffnet sich das Bearbeitungsfenster.

In diesem kann mit einem **Klick auf die Auswahl die neue MwSt-Kondition** gewählt werden.

Planura C202336 - Badumbau - Planura

Planura Start Positionen **Konditionen** Ansicht Bericht

Speichern Drucken Skonto Rückbehalt Pauschalrabatt Akonto Skonto innerer 10 Taxen Exportieren Bearbeiten Löschen IGH

Dokument Dokument

Allgemein Texte Positionen **Konditionen**

| KA | Bezeichnung | Stufe | Bez. | Berec... | Wert | Ber. | Betrag | Netto |
|----------|-------------------------|-------|------|----------|-------|-------------------------------------|---------|---------|
| Dokument | Bruttobetrag | 0 | | | | <input checked="" type="checkbox"/> | | 4803.00 |
| Rabatt | Rabatt | 1 | 0 % | | -5.00 | <input checked="" type="checkbox"/> | -240.15 | 4562.85 |
| Skonto | Skonto innerer 10 Taxen | 2 | 1 % | | -2.00 | <input checked="" type="checkbox"/> | -91.26 | 4471.59 |
| MwSt | MwSt 8.1 | 3 | 2 % | 8.10 | | <input checked="" type="checkbox"/> | 362.20 | 4833.79 |

Eingefügt 14.06.2023 07:51:57 - demo Geändert 04.12.2023 09:33:30 - noah.fetz

NPK Dokument

Der neue Satz kann im NPK Dokument im **Tab Konditionen** angepasst werden.

Mit einem **Doppelklick** auf die bestehende MwSt-Kondition, öffnet sich das Bearbeitungsfenster.

In diesem kann mit einem **Klick auf die Auswahl** die neue MwSt-Kondition gewählt werden.

Planura C2021126 - Sanitäre Anlagen

Planura Start Positionen **Konditionen** Ansicht Bericht

Speichern Drucken Import Import Export Skonto Rückbehalt Übrige Bearbeiten Löschen Nach oben Nach unten

Dokument Dokument SIA 451

Allgemein Texte Information Positionen **Konditionen**

| Bezeichnung | Stufe | Bez. | KAG | OGL | Bezugsbetrag | Wert | Ber. | Betrag | Netto |
|-------------|-------|------|-----|-----|--------------|------|-------------------------------------|--------|--------|
| Brutto | 0 | | | | | | <input checked="" type="checkbox"/> | | 423.35 |
| MWST 7.7% | 1 | 0 | | | 423.35 % | 7.70 | <input checked="" type="checkbox"/> | 32.60 | 455.95 |

Eingefügt 16.12.2021 16:59:07 - demo Geändert 20.12.2021 14:34:24 - demo

Revision #3

Created 2023-12-04 07:58:02 UTC by Noah Fetz

Updated 2024-03-25 10:33:38 UTC by Noah Fetz